

PARCO NAZIONALE  
dell'ARCIPELAGO  
DI LA MADDALENA



isole  
amiche del clima  
ripensiamo il nostro spazio



Comune di  
La Maddalena

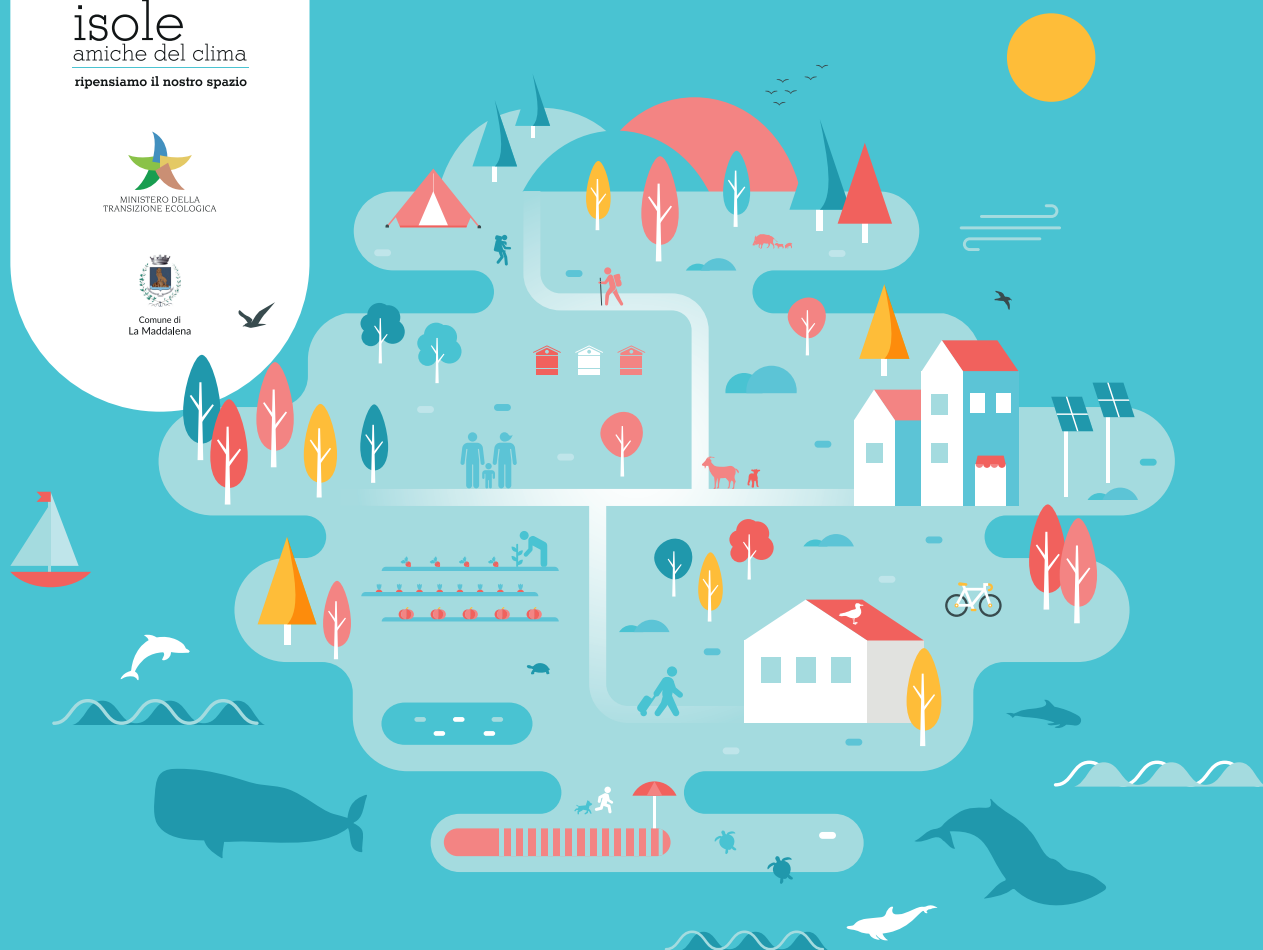

# UN PARCO SOSTENIBILE: PRESENTE E FUTURO DEL PARCO NAZIONALE DELL'ARCIPELAGO DI LA MADDALENA



Due giorni di incontri  
legati alla sostenibilità.

Partecipa anche tu!

10 · 11  
novembre



# SOSTENIBILITÀ AMBIENTALE: L'IMPEGNO DEL PARCO PER LA TUTELA DEL TERRITORIO

## GIOVEDÌ 10 NOVEMBRE

presso la sala di via Filzi (ex magazzini ILVA)

### IL PARCO E L'USO SOSTENIBILE DELLE RISORSE TERRESTRI

**15:00** > Il progetto del Marchio Isole Amiche del Clima con Giulio Plastina (PNALM)

**15:15** > Il bosco, una risorsa preziosa da preservare e conservare con Bruno Scanu (UNISS)

**15:30** > Gli insetti impollinatori nell'area del Parco Nazionale e l'uso degli alveari per il biomonitoraggio dell'inquinamento ambientale con Michelina Pusceddu, Matteo Lezzeri, Alberto Satta e Ignazio Floris (UNISS)

**15:45** > Eradicazione di specie aliene: il caso degli ibridi di cinghiale con Luca Fadda (ditta Luca Fadda)

**16:00** > La Rete regionale per la conservazione della Fauna marina con Elisa Mocci (RAS)

**16:15** > Coffee break

### LA STRATEGIA COMUNITARIA PER L'USO SOSTENIBILE DELLE RISORSE MARINE

**16:30** > Investire nel trasferimento di conoscenze, presentazione del tutorial ISPRA-PNALM sul Gabbiano corso

**17:00** > Monitoraggio berta maggiore e berta minore nel Parco Nazionale dell'Arcipelago di La Maddalena nel 2022 con Giuseppe Vecchio e Daniele Scarselli (Agrofauna srls)

**17:15** > La Direttiva Quadro per la Strategia Marina e l'avifauna del PNALM con Nicola Baccetti, Camilla Gotti, Marco Zenatello (ISPRA)

**17:30** > Individuazione delle aree marine utilizzate dalle Berte maggiori nidificanti nel Parco Nazionale dell'Arcipelago di La Maddalena con Jacopo Cecere e Federico de Pascalis (ISPRA)

**17:45** > Esperienze di sostenibilità a Tavolara con Giovanna Spano e Davide Molinari (AMP Tavolara CCC)

**18:00** > Il ruolo del Parco tra pressioni e misure di conservazione con Antonella Gaio (PNALM)

**18:15** > Discussione con il pubblico e chiusura lavori primo giorno

## VENERDÌ 11 NOVEMBRE

presso la sala di via Filzi (ex Magazzini ILVA)

### IL PARCO PER IL CLIMA

**10:00** > I progetti Clima del MITE con Giovannella Urban (PNALM)

**10:15** > Alcuni dati sul traffico nautico con Giulio Plastina (PNALM)

**10:30** > LIFE Sea Forest: la salvaguardia dei posidonieti e il contributo dei cittadini con Lara De Zan (DREAM)

### ESPERIENZE A CONFRONTO

**10:45** > La Guardia costiera per la tutela dell'ambiente con Renato Signorini (CP)

**11:00** > L'attività educativa sulle spiagge con Paola Tuveri (società Se'mata)

**11:15** > Escursioni sostenibili: l'esperienza dell'attività di accompagnamento nel sentiero di Cala Coticcio con Giuliano Gaio (Associazione Passu Malu)

**11:30** > Progetto M.A.R.E: esperienza di navigazione scientifica nel Tirreno con Enrico Bertacchi (Centro Velico di Caprera)

**11:45** > Educazione ambientale e inclusione socio-lavorativa per migliorare le autonomie personali e la partecipazione sociale in persone con disturbi dello spettro autistico e disabilità con Veronica Azara e Marta Misiano (Sensibilmente ODV)

**12:00** > La parola alle altre aree protette: il percorso della Carta Europea sul Turismo Sostenibile con Vittorio Gazale (PNAsinara)

**12:15** > Andare oltre il blu: nuove prospettive di sviluppo per l'AMP Capo Testa – Punta Falcone con Leonardo Lutzoni (AMP Capo Testa)

**12:30** > Il ruolo della Protezione civile di La Maddalena nel campo della Prevenzione ed emergenze ambientali con Barbara Sorgente (Protezione Civile La Maddalena)

**12:45** > Discussione con il pubblico

**13:00** > Brunch di chiusura lavori

In entrambe le giornate dalle 11.30 alle 13.30, presso il Centro di Educazione ambientale località Stagnali, isola di Caprera, **esposizione dello scheletro capodoglio di Cala Romantica alle scogliere**. Visita guidata a cura dei ricercatori di SeaMe Sardinia